第三一八一號
康德四年二月十五日
第九卷第二十九期
（郵政掛號特准認爲新聞紙類）

哈爾濱 五日畫報
THE WUJ-RYH PICTORIAL NEWS

發行人 王崙山
編輯人 劉景龢
印刷人 劉錦章
發行所 哈濱景陽街 五日畫報社

▲價目▼
五日刊 每期一張
每期 國幣八分
每月 國幣四角
半年 二元二角
全年 國幣四元
外埠 郵費加二

哀情小說 情天恨海 王柳周著

第八回 千金市駿一殯出雙棺 情明身世業寃情天夜返芳魂

以先他本打算把夢痕抬到你家，叫他在還裡嚇氣，好訛你一下，雖然教我攔着沒把夢痕抬來，但是他心裡還算計着，我若和你說不出個所以然，他依然還預備去抬夢痕，如今他聽你拚着花錢，要見夢痕個活面，他可就又想歪了，只怕領你到了他家，夢痕已嚇了氣，那時你要轉了軸，他就沒了訛你的把握，所以不去，驚寰道，本來說的千金市骨，死活有什麼關係，怎這檬胡狡，國四爺道，所以他是婦人之見，不必再談，你先給他個把握，快說吧，沒時候延遲了，怕夢痕不能忍着死等你，驚寰瞪圓眼睛向玉環道，你說你說要多少，玉環瞧々葛八，葛八見玉環看他，才要說話，忽又拿眼聽々若愚，便自低下頭去，玉環只得自己說道，夢痕的外債有一千五，還有我們夫婦，你瞧着辦，驚寰伸着手道，兩千三千玉環道，不是我訛你，痛痛快快，你一共給五千塊錢，驚寰道，五千，成成可是我上那裡弄錢，那裡弄錢去呀，說着用手在頭上拚命亂抓，彷彿搔破頭皮，便可有五千塊流出來，這時若愚見這次從天而降的禍事，分明由自己身上所起，自己原來一片好心，想不到弄出這般結果，連氣帶怕，只覺心亂如麻，更沒法出頭排解，此際又見驚寰爲現時抓不出錢，見不了夢痕的面，眼看着像要急死，自知這是用着自己的時候，不能再忍下去，便上前向玉環道，你眞會訛人、尋常買一他數迸亂跳的大活人才多少錢，如今我們買－個眞正棺材儴子，你敢要五千，這不過是驚寰念着夢痕的舊情，才辦這種傻事，這新鮮出奇的機會叫你趕上了，我既在這裡，不能看着，這事沒的可說，活該巧丁，我今天才收了人家還我的一張支票，是三千五百塊，就把這他給你，你要就是這些，我們－半行好，落也好理好面，要眞閙翻了，任憑你訛，我們拿這些錢打官司，大概出夠，說着說袋裡拿出一張支票，在玉環面前一幌，又道，要不要，你說，玉環跳起來道，我們孩子是賺大錢的孩子呀，要活着，十萬八萬也賺的來，如今死在姓陸的身上，我要五千還說少了，你留着那三千五打官司咱就打，正閙着，忽然後面葛八把他一拉，直拉到牆角，向他說了許多話，玉環才又走回來，

（續）

斷鴻零雁記（續） 蘇曼殊

第二十章

晨粥既畢，上持來屬余曰：『師遠來，晨夕無庸上殿，但出山門掃枯葉，拾之，聚而焚之。』余曰：『謹受敎。』

余過午，復命余將冷泉亭石脚衰草剔淨。如是安居五日，過已，余頗覺翛然自得，竟不識人間有何憂患，有何恐怖。聽風望月，萬念都空；惟有一事，不能無憾！以是間風景爲聖湖之冠，而冠蓋之流，往來如鯽，竟以清淨山門，爲凡夫俗子宴遊之區，殊令人弗堪耳。

第二十一章

余一日無事，偶出春淙亭眺望，忽見壁上新題，墨痕猶濕。余細視之，即捐官竹枝詞，數章也，其詞曰：

二品加銜四品階，皇然綠轎四人抬，黃堂半跪稱卑府，白簡通詳署憲臺
督撫請談當座揖，臬藩接見大門開，便宜此日稱觀察，五百光洋買得來
人夫原不會醫生，誤被部人喚此名，說夢世求升道府，升階何致望參丞
外商吏禮皆無分，兵戶刑工浪掛名，一萬白銀能報效，燈籠馬上換京卿
一麼分省出京華，藍頂花翎到處誇，直與翰林爭俸滿，偶兼坐辦望釐差
大人兩字憑他叫，小考諸童聽我枷，莫問出身清白否，有錢再把道員加
工賑捐輸價便宜，白銀兩百得同知，官場逢我稱司馬，照壁憑他畫大獅
家世問來皆票局，大夫買去署門楣，怪他多少功牌頂，混我胸前白鷺鷥
八成遇缺儘先班，銓補居然父母官，刮得民膏還夙債，掩將妻耳買新歡
若逢若缺還求調，偏想諸曹要請安，別有上台饒不得，一年節壽又分餐
補掛朝珠頂似品，冒充一個狀元郎，敎官都作加銜用，般戶何妨若缺當
外放祇掛揄刺史，出身原是做廚房，可憐裁缺悲公等，丟了金錢要發狂
小小京官不足珍，素珠金頂亦榮身，也隨編檢稱前輩，曾向卜公作上賓
借與招牌充蘿匠，呼來雅號胄儒臣，衙條三字翰林院，誑得家人喚大人

敬啓者茲有某某漢文打字傳習所現因本所之所長要回原籍因所中無人照料故此本所中所有機器全行招租機器六台所有用品在內共租費六十元
機器四種（日文機）（一台）（萬能機）（一台）（縱橫機）（一台）（標準機）（三台）
如有租用者可請到本報社接洽可也

大不列顛商務學校・及合併之英國高等學校
招生廣告
宗旨：爲一般男女生造就英文商業人材
班次：商業科每日由下午三時至晚九時由學者自選，費用適度，其課程如下：英文，商業尺牘，簿記，速記，打字・商業練習學，商業編制學、商業經營學、商業法銀行及保險學。畢業期限：三年由本校發給各科畢業証書
班次：由第一班至第七班報名時間：由上午九時至下午一時，又午后三時至八時（星期例假日除外）
校址…哈埠道裡商務街（商務運動俱樂部隔壁）
校長 英國人 米切爾

雜哈羅夫醫士
本醫專治內科小兒科婦女科眼科皮膚花柳科各項症其梅毒淋病用最新式治療法收費低廉且本醫士通達滿語而看病已有二十餘年之經驗如有患者曷興乎來
地址道裡中國十一道街路北三十三號樓上第四戶
雜哈羅夫醫士臨時赴上海近日可回哈

大陸學院
兩級中學部招生
本院敎育法可爲模範學校
一、學額 初中一二三年級各三十名 高中一年級廿名
二、資格 初中一二年級須高小畢業者 高中一年級須初中畢業者 或有同等學力者爲合格
三、年齡 十二歲以上二十二歲以下者
四、報名日期 自二月十日起至二月二十日止
報名手續 本人半身二寸像片二張
五、考試日期 二月二十五日
六、考試科目 初中國文算術日語常試 高中國文代數日語英語口試
七、院址 哈爾濱中國七道街二十號（電話七一八一）
八、宿舍 爲的學生求學便利起見特備宿舍

哈爾濱私立俄僑第二齒科學校 招生廣告
董事會 校長克拉策
一、本校爲培養滿洲牙醫齒科技術對於齒科技工學有同等學力者可來校考試合格可入補習班
一、資格 須初中畢業或有同等學力者
一、性別 男女兼收
一、年齡 十六歲以上
一、報名日期 由一月一日起
一、地址 哈爾濱道裡石頭道一一九號即雙合盛樓上
欲閱詳細簡章函索即寄 辦公時間上午十至下午四時

雙妹老牌 雪花膏
哈爾濱商務印書局總代理
地址 道外正陽六道街 電話三三二四零

美容妙品冬令必需
仕女名媛光臨試照保險滿意本館新到各國鐘表眼鏡及照像用品一律大賤賣
眞美 照像館 電氣鐘表眼鏡行 道裡新城大街十三道街中間 謹啓 電話二六八一號

眞美是哈埠流線型的照像館不但光線清晰而且技術精良

PLEASURE 快樂牌
自來水筆 兩色鉛筆 變色墨水 保險使用
各大書局文具店均有代售
電話二七一七七
總批發處 濱江四道街益順興文具店

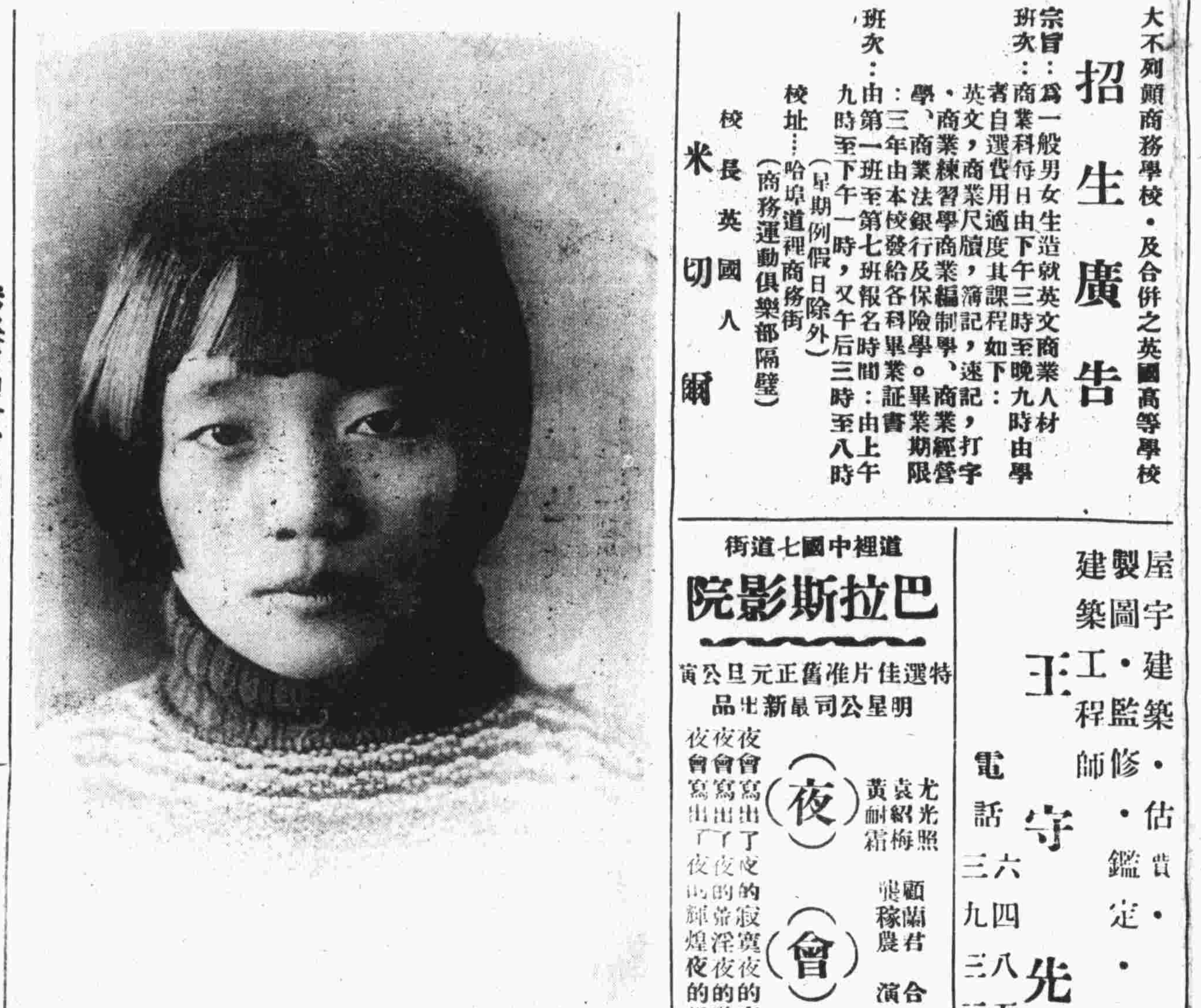

◉ 建設校高材生張碧璉女士 ◉

屋宇・建築・估價・
製圖・監修・鑑定・
建築工程師
王守先
電話 六四八五 三九三三

道裡中國七道街
巴拉斯影院
特選佳片准舊正元旦公演
明星公司最新出品
（夜會）
尤光照 袁紹梅 黃耐霜 顧蘭君 龔稼農 合演
夜會寫出了夜的寂寞夜的衰愁
夜會寫出了夜的常淫夜的醜惡
夜會寫出了夜的輝煌夜的黑暗

本藥房爲治病便利起見特聘請聶非道夫醫師担任一切治婦如眼科內科外科婦女科小兒科花柳科等症經診治後無不手到病除聶君前曾任北滿鐵路中央醫院主任並精通滿語經驗宏富診治時間下午三時至[illegible]時在指定時間內診費一概免收誠爲患病者之福星也
地址道裡十二道街拐角
孔明大藥房
電話七二[illegible]

常用西蒙化粧品是爲美之最有效方法
西蒙香粉蜜 對於淨面之後面皮尚未乾之時用之能使容顏格外鮮艷嫩細
西蒙摩登香粉蜜 爲防粗美麗之佳品即可膩及乾燥之面皮用之均能相宜
西蒙香粉 品質最優擦於面上必發爽嬌艷異常
西蒙香皂 有充分滋潤皮膚的功能而毫無刺激惡劣之性
各大商店均有代售

代理店 聶米洛烏司基

婦女們切勿絕望現代科學已解決止痛問題倘婦女等覺得初次之經痛病象可服加當即能立刻解除恢復康健請記牢加當能止痛及預防一切疼痛

精通滿語 德國醫學士

衛德美 現已返哈照常施診
專門內外科婦女科小兒科花柳科皮膚科產科並新舊淋病等症兼種牛痘專戒鴉片烟癮接診時間每日上午九時至十二時門診每日下午五時至七時在道裡石頭道街水道街拐角中央大藥房施診免費
哈埠道裡石頭道街一一九號雙合盛樓上電話七二三三九號

本報爲擴充營業便利讀者計特委馬君玉芝爲佳木斯五日畫報總分社社長担任書報推銷及招登廣告事宜除發給委任外特此聲明

敝人因受濕潮身患痔漏之症二十餘年經中西醫生割過數次屢治屢犯由去年間犯病實在重每逢大便時肛門內痔核反出鮮血淋漓便後用手托回否則寸步難行憂愁此症不能得愈無意之中偶見滿洲報登載感謝痔漏專家田沛恩先生之廣告敝人視明住址前去求治經田大夫檢察後係痔核外係痔漏當給內服脫管之藥八付繼續服下又經田先生注射脫管化核之藥四日後核由分界線與肌肉脫離關係經田大夫注射麻醉之藥將管核一齊拿下未幾日後痔管及今完全治愈眞稱治痔漏專家之良醫也治愈之後無以爲報特登報端一則鳴謝二則介紹同病之人速往治之免受無邊之苦也

感謝人 郭富魁
係道裡警察處汽車司機員 寓濱江道外正陽街西頭路南門牌十九號樓上

理髮燙髮大優待

逕啓者敝號開幕，餘頗蒙各界男女迎本號爲感謝主顧起見不惜重資特由德國購到運動機一架駕臨敝號理髮刮臉燙髮理髮價日照常使用運動機、文不取專來運動者取費兩角而運動機必要恐君有微身情不暢使運動機者定能消病其他理髮所並無此設又由滿漢請到理髮師數名無論剪男女髮甚爲雅觀兼之本號設有男女理髮室均告靜又請到專門烙髮各國式樣特別雅觀不但雅觀而且耐久購到燙髮電機一架
電機燙髮大減價目 一．九
保險八個月火酒燙髮六角化錢不多助你跳舞高興本號備有多利膏倘顧客臉上於黑黃斑痣等臉上均能擦掉此膏分文不取恐未週知特此聲明
地址道裡中國十三道街路北四號
美麗理髮處謹啓

開胸剖腹 接骨難產 等大手術請到
首善醫院因爲
一、大手術室設備完全隨時手術
二、大夫均係名醫担任手到病除
三、價錢特別低廉較他醫院全賤
院長陳澤生啓
總院南崗長官公署街七號 ◉電話七六〇五番
分院景陽街三六號 △電話二九八六番
協天分診所道外正陽街 電話九・二六一九番

孔氏醫院
院址 南崗山街吉林街拐角（即警察廳對過）道裡電話六九七一
聘有各國醫學博士分科專門治療
院內設備完全住院等費低廉
大號愛克斯光線能撮病影電療萬能機能治多年宿疾是平民化的醫院
患者都有來診的能力
優待週間 星期一、三、五早八時至九時凡來院診病者免費施診
院長美國醫學博士孔憲武
分診所 道外景陽街東平安電影院斜對過 電話三二五三

三塔牌

雪花膏 頭油 香粉 三塔粉
人人都知道這幾種化粧品它是屬於第一的是美顏的秘寶各大商店均有代售

協助語學講習所 日語科
一、初、中、高等隨時插班
一、出張及個人教授均可
一、學費兩元
一、代譯各種文件、廣告、如有聘請譯請來接洽
一、地址道外承德街二四七、九（即西門臉基督教會東鄰）

牙齒不完全者注意
牙醫師 亞陸哥斯吉埃陸臺 電話四八〇一

鑲牙以前　鑲牙以後

牙醫亞陸哥斯基醫治各種齒疾並鑲補美麗磁金牙永不退色巳有三十五年之經驗從無能與之競爭者欲求年青及美麗者請速往該牙醫處治可也訂價格外從廉
▲住址▼外國三道街七號中央大街拐角孔士洋行對過

哈爾濱私立第一齒科專門學校招生廣告
（一）宗旨本校爲培養齒科醫生及醫科人材起見招收滿籍男女新生（二）招募額數齒科醫術班齒科技術班鑲牙補習班各三十名（三）入學資格中學畢業或同等學力者但技術班不限程度如有鑲牙經驗多年者臨時考試合格可隨時插入鑲牙補習班（四）性別男女兼收（五）年齡十六歲以上（六）報名日期自一月一日起（七）報名手續入學者須將本校所定入學願書履歷書等填寫清楚及半身二寸脫帽像片四枚交付本校辦公室手續完備始准入學（八）開學日期三月一日（九）修業年限醫科三年技術科一年（十）附設實習醫室以供學生實習畢業後發給證書（十一）本校附設有男女宿舍（十二）校址哈爾濱義州街九號（十三）本校備有詳細簡章及入學願書等附郵票一角函索即寄（十四）其他詳細事項逕向哈爾濱私立第一齒科專門學校詢問可也

哈爾濱南崗山街四六號警察廳對過
辦理士 經濟學士
特許商標
哈爾濱口羽良男事務所
電話五六七〇號 四八九六 接二三三號
代辦事項：註冊手續 甲・滿洲國商標註冊代理人及 [illegible]
新京祝町二丁目十八番地 電話②三〇七番

北滿工廠 出品之麻雀牌
有六大特色：一、原料高尙，二、製造精緻，三、耐用永久不變，四、色彩玲瓏，五、定價克己，六、甲紫、綠、紅、白色背
學生牌 1700
化學牌 1800 一號
1750 二號
1700 三號 全白
一號牌 1700
二號牌 1650
三號牌 1600
四號牌 1550
五號牌 1400
池田商店 電話三八六四

美華照像館
春天到了，換上您的華麗衣裝，照一幅多美的玉照，多麼好。
地址 道外北頭道街 電話三二一二
道裡十二道街 電話一七五五

專治皮膚花柳
醫學博士 布爾蘇國夫
並各種電汽治療
內外科、婦女小兒科及各種電氣治療
德國醫科大學畢業，得博士位
研究梅毒、淋濁、頭髮
診療時間 每日午前八時至十一時，午後三時至八時
道裡外國四道街十五號

華陀醫社
漢醫（程元普）
專門兒科
世傳八法
忠告爲兒延醫者
父母唯其疾之憂
今日消息能解愁
惟有良醫除痛苦
如保赤子心誠求
道裡中國四道街十八號
電話六八一三

石特利合 雕刻像工廠 銅質鉛質印
精製鉛銅印像，及代色油印板，等並作銅質牌扁戳記，工作迅速，定期不悞，工資低廉
設馬街三十四號 電話二一七二號
石特利合謹啓

齒
七十齒科醫學士 劉東亮
東亮齒科治療所
專治各種牙齒奇症 鑲補金銀陶磁義齒
地址 哈爾濱西門臉 平安電影南邊

◀日本影星田中里絹代▶

一闊少談話紀錄（續）

孔之

甲「老太爺沒有什麼舉動嗎？」

乙「嚇！張鴻宴，弄得杯箋狼藉，據馬老伯說，這是盤古立地天後的絕蹟，主財主喜，主名主利……」

甲「你小夥子又該有些神氣了！」

乙「差不多！公司一定大見發展，不於是四妹出閣，便是我要佔有密斯于，是春天打高爾夫，夏天太陽島，秋天俱樂部裡弄弄輪盤，冬天……」

甲「冬天還打冰球嗎？」

乙「不！我要出洋了！一則意在避寒，一則我要學作詩，我就有詩人這玩藝兒有點兒意思，名利雖衣，肯作詩，一出，天下的姐兒們發狂，而版稅若干，腰囊滿矣！」

甲「好！吹的不如扔的遠，再見！晚上，太太那兒來八圈。」

乙「行！瞧着我怎樣繳了們的械，再見！」

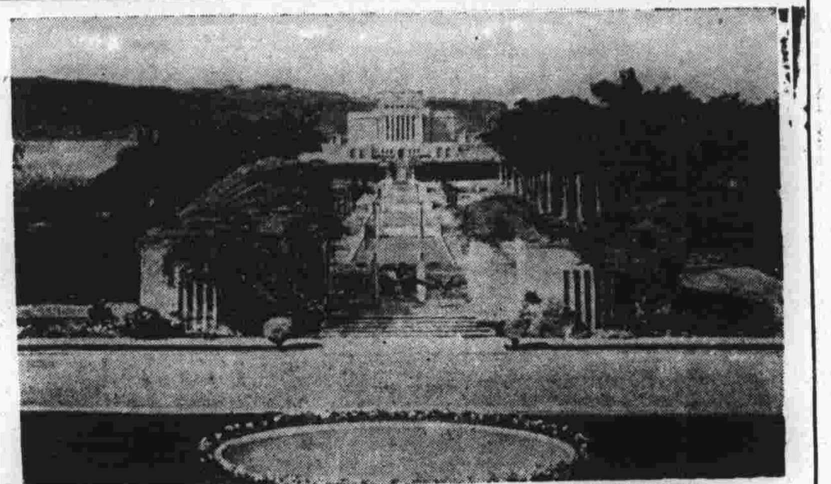

△美國郊外之建築物壯觀▽（楊承志君贈刊）

歲末祭窮神文

囁嚅

人生莫不欲富，而富實不易致，於貧既臨身，則雖安貧君子，知命達人，亦不能超脫形外，如楊子雲之逐貧賦，韓退之送窮文，其尤以洩其積忿，恐以詩文臨之者，不以其窮之爲害也。窮神！窮神！你是千古來就是神，世人知你的，我與你結了不解緣，自從你附身，你使我親戚疏遠，朋友遠離，流落窮途，身世困苦，無以爲生，而今歲暮，人家祭竈，我唯有祭你，佛爺，你看我有錢乎？……天上的財神爺，可憐我只有冷飯殘羹，或者他也會留下些生機，不知爺，你竟作了不客氣的，上帝雖怪，鄙人今日祭你，把你送出門去，我要受你的害到底嗎？你快些去，別再來罷！

◉好萊塢新裝◉

戒指的歷史（續）

都天

指其女在死前命以自己的頭髮作一戒指，並刻上「別忘了我」的字樣，於是死期追近，姬由自己的指上將此戒指拿下，奪在父王的指上，留了「別忘了我」一語，父王悄然瞑目，失去愛女，一至於瘋狂，而終未得恢復。埃爾督提軍，現存於英國博物館的紀念指環，言「賞於受而有價值者」。同時還有拿破崙的紀念，格物館是當年拿破崙與賜於部下的一八五○年，說這巴島有折頁帶的桂樹型。爾面開了之後，便拿破崙月的像。據埃及打精摘出，有名的指環，表乎書籍裡，僅有紀念，博物各盡其數，眞是想也想不完，有名無數的花樣，眞是戒指的歷史，究竟（終）

有心無力，明知欠賬，是同我一樣貧窮的小民，忍氣吞聲，爲詩文救，苦海空人，把閣王恨，不求他，莫奈我們作官的，小想子，放具債，古人，那也修可得心廣體胖，說道人看你我作奈，骨休妻到前朱翟賣臣，也曾受過貧寒呂蒙正，乞丐的鄭元和，我小民，只有位前半截的遭遇，你窮神，蘇秦的後半截，我也只有他，可恨我終身酸了，佛爺，被你窮神混難道說時運，奉着玉皇敕旨，難皆牒，

文兒，貴我孫擺下，不信，與到足下，今日有什麼窮神去陣，我想何以經我終年，何、罷，銀錠，酒漿奠，了二位明日是地神與財神我然，若不不怪，舊迎新，把香來焚，我然，有何化紙全仇，一，三十一，寫於廢曆之前

◀明甲麟名畫之一▶

感懷

頤南

連年奔走似飛蓬　看透人情總是空
但有詩書共酒醴　管他富貴與窮通
炎京原自隨時異　冷暖由來到處同
何必認眞強吃苦　且歌一曲大江東

望夕口占

同是庭前月　今宵分外圓　題詩無好句　沽酒有餘錢

其二

不問人間事　庭前倒玉樽　閒花休弄影　酒月一齊吞

其三

翹首天邊月　當頭五夜燈　身同寒塞雁　心似玉壺冰

青帝

頤南

青帝！青帝！
這回你又歸來！帶了不少的紫氣，
刺骨的寒風，遠遠的躲避，
芳香葱蘢的草木，都已含苞結蒂，
太太小姐們脫去了臃腫的棉衣，換上輕輕的蟬翼，
街頭上公園裏，都爲你點綴了不少的春意，
歡迎！人間跬躍，永遠不去，
青帝啊！青帝！

◀音樂葉氏四姊妹（珏玦）▶

齒科 土田醫院
本院 地段街一〇九號 電話二五〇二番
分院 八站……十六號 電話六三六三番

快來學照像

教授拍攝、印片、修版、放大、縮小、彩色、油畫、炭畫，以上教授無不完備，男女學生在短期畢業，畢業後可自設照像館或在照像館內謀業，欲學者速來報名，每日教授二小時，午前十時至十二時，或午後四時至六時。教授德人，精通滿語，指導親切，貧困者減收學費。注意：本傳習所創辦已八年，請勿與他所混雜。

創辦照像傳習所 設道裡中國頭道街（即監獄街）十六號房第五戶

東尚齒科醫院
本人東京日本大學齒科畢業後在同大學病院診療研究精深並富業經驗十數年現擔齒科學校教授口腔外科手術皆有妙手不但鑲牙補牙保險耐久並且取費低廉已得良好之評論也
自午前十時起至午後五時止
院長 日本大學齒科醫學士 黃東尚
副院長 齒科醫士 莊金添
道裏中央大街外國八道街拐角（市公署左邊）

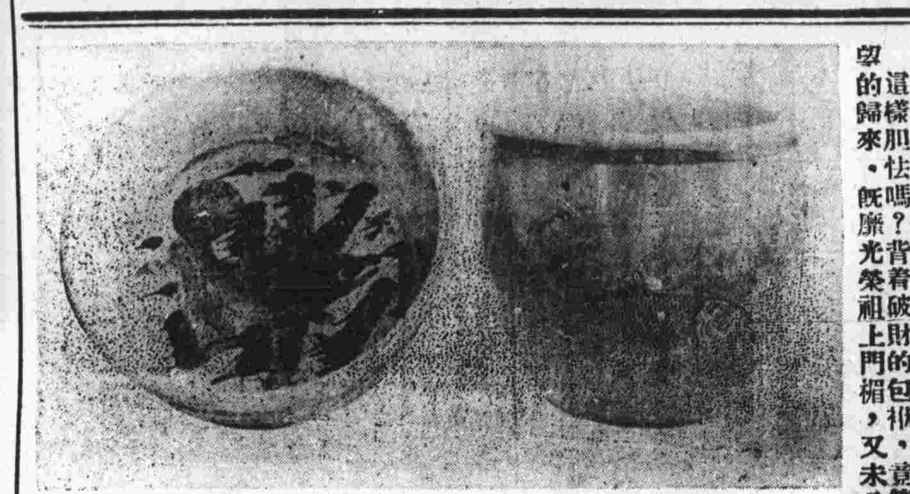

◀名魚罐與名魚盤▶（陽贈）

還是談談

無謂

「還是談談」一題揭出來，一定會使被「談談」弄得心神不快的先生小姐（因於近日某報上竟有女士一語出現，雖屬撲朔迷離，姑且用之）還大感討厭，可是在自己家裏來說，要參考書半有十冊八本，不過在自己手上來還可以寫得一章半章，批評，本不過一爪半爪，沒看到文章，耶蘇尙未定型也）——那麼談談，實在咱們的一批評家尙沒有殺風景的地方，那麼談談也不過如此。文章與批評，殺風景的地方，我們還是談談。沒有什麼，依舊我們別談出第一流的作家之作品，月二十六日又出現了一位特約批評者，雖然正可以說莫過大局，却籍此朗然日，雙簧一流作也，家已證明確有其人，一方更明白了一式的作品，或者是自吹自打，也有了些兒官傳，巳收効果，而其作夫，品却在之容，華貴，居然還像一個貴人了。因爲無謂在北平天橋聽過相聲，如今又在國立圖書館讀過批評書，相聲的卑劣的抬出相聲的鬼像，實不得不以相對的局面使然也。來自來先露鑼鼓後出臺，本爲名角之慣技，不

此想起了北京某小報上出了一個「嘍囉」的，那女士在某報上寫批評，近東京某給哈爾濱的女作家，某女士入第三者的作品，你自己一流作家，而只兩個人出台，一流的作家，一樣的作家無謂極好玩，請將第一流作家給某女作家討論之作者，因爲殊無資格，然討論者之寫作，必要實爲之娛，其基礎在「愛」上，抑或俄國克耶蘇之「愛」歟，張其所謂作品是否以女人之「愛」歟。敢請惠我指教。

於三棵樹鐵路寓所

◎印度的女子舞姿◎

姑妄言之

某君於上禮拜六夜車旅京，遊近某妙齡女郎，以本人像片出示，並詢其日南中年男子，比及返交，面紅過豈留贈劉×文子乎？女士聆問，

憐愛，風流倜儻之某男士，自爲某小姐不可作，須與離，若驚以致，竟日侍左右，不事其事，說者謂其得意忘形，其然也乎！

客觀批評歟！毀譽不同之，觀感亦異，究爲主觀見解也，抑爲惡愛之欲其生，惡之欲其死，夫頌而揚之，毀而謗之

耳，某君因是頓悟，該某球將之愛侶無疑，麗質爲名噪一時之△女士秀色，乃注目而看君視當飽餐矣。

歸旅

陳隄

像一個朳原中的旅人，滿懷着凄涼的情緒。眞的這麼一個身世畸零的飄泊者，遠從數千里的海外歸來，當來的雙足，才踏上祖國的境土，愉快與悲哀是緊嚙着襲進內心的深處。重歸來了，會重看見一些熟習的面孔。然而，這是倦然的歸來呢。已經乒掉昔日的歡躍，未來的愴惶，携着重洋的怒浪，是那樣熱戀的．追蹤着兩灣瘦瘦地脚印，負却了鄉老的希望，又無力豎起亡母的紀念碎．清清淡的淚水，又何背信補充些微的空虛？廢自勇氣再瞇視流水，那流水之裏的委容，已不是往昔的繁榮了，易於追念往背的少年，早拋盡雄飛之力。拖着斜陽的餘輝，瞻拜着白堵的丰神，這古城的秀靈，永剝於孤冷的河畔，雖有風雨的侵噬，却依然無恙。還樣胆怯嗎？背着破財的包袱，竟管蹟躑在故鄉的身範，這是失望的歸來，旣靡光榮祖上門楣，又未曾帶來人間的美的滿，被幸福所擯棄的旅人，永久悵望着天外的雲鄉。

一九三七，一，八，遂陽

◉嵐麗輝女士（珏玦贈）◉

◀童星黎鏗在上海觀運動會▶

我的前程

——潔心——

我的前程——
是無量而偉大的，
只要努力，犧牲，
抱着百折不撓的志向前進，
就能達到盡美盡善的地方，
× × ×
我的前程——
不怕牠濁浪排空、狂飈肆虐、
只要我前進！前進！
便能打倒黑暗崎嶇的道路，
顯出我光明的前程，
× × ×
「勇往」是成功的要素，
「失敗」是畏縮的結果，
我本着有始有終的精神，
不住的奮鬥，不住的向上，
要達到我偉大的前程爲止，
× × ×
成功——全憑妳熱血的沸騰，
最後——我要振起我的猛力來
——幹幹，……
好——我所盼望的是我的！
光明的前程——

一九三七、一、一、

ＯＫ考（續）

郭之

「年青的人！你倒行誓啊！你說Ｏ！·Ｋ

Ｏ！·Ｋ一關於此項的語源，其說紛紛，在最初是美國第七任大總統賈克遜曾在公文後面寫此語以代替承認之意，據說是這荒唐的總統錯用了白字，將All Correct的兩字頭寫錯了，其次統威權的字樣，遂也有新檢閱印說，在安南的Oken島，最輸入的酒說是法國Aux cayes的名酒，加里琪島海商，買酒者必要求Ｏ·Ｋ而酒商只用此名，據說美國的酒店至今猶有檢，來買酒的人，有說名酒的，如此其來源，究屬何者，實難確定，不過Ｏ·Ｋ之闊少小姐，待其日常使用之，然而……

古舊風之地主（續）

酒沐

在她那兒的姑娘們，不出幾個月都胖了，尤其是沒有一個獨身的男孩子—除了那個穿着灰色外套而赤足的收拾屋子，那就用說了，是一定是着男孩子了，若是說沒吃飯也很嚴格的責罰，有一錯者，他使他們覺了再，她有時作那樣窗戶的玻璃上過時々的饗着一些以後，不敢這樣有特別大點的巨蠟燭，同時也有蜜蜂不蒼蠅過，其中還晚間花上上去過宿的，那時，他們一蜂：與蜂—一到了天地板片上—時候，—天花板上即蓋滿了黑壓壓的，飛到天地間，有時也匠鐵工到布工作，身上却曬的很，但他們重開屋子，都是火燒窯的，擔的果樹底下，着，永遠不果與汁記李畢，他們鍋子，高了，天時，清晨，遠布，或放板，佈置糖的試驗，他那里去，並且很注意的看，管理家務，所以每天的工作都是他的，一兩條腿上，身上却很少，鍋砂糖之類，其核桃樹下，則櫻桃，杏，及酒果之業，什麼作用，他都是一了甚麼工作，車夫是作車，舌頭呢，未能一句也未完（未完）

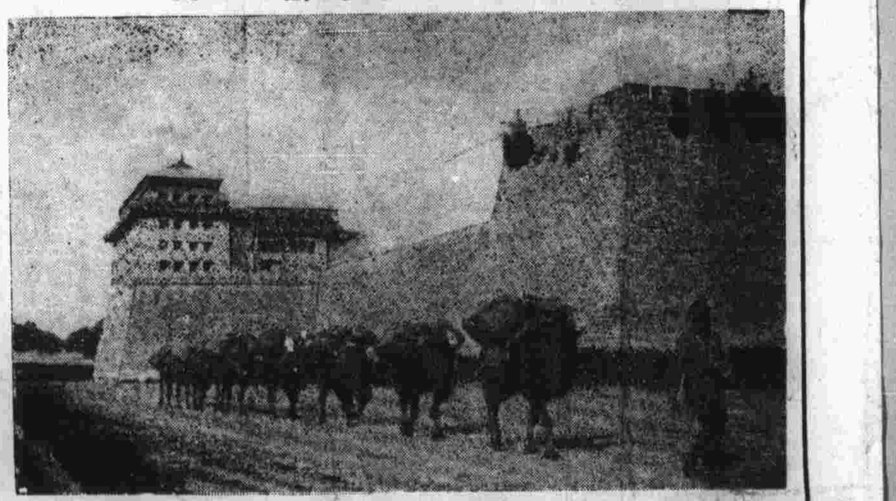

◀北京城外風景▶（志贈）